

SITUACE ULOŽENÍ PŘEBYTEČNÉHO VÝKOPKU

Měřítko: 1:5000

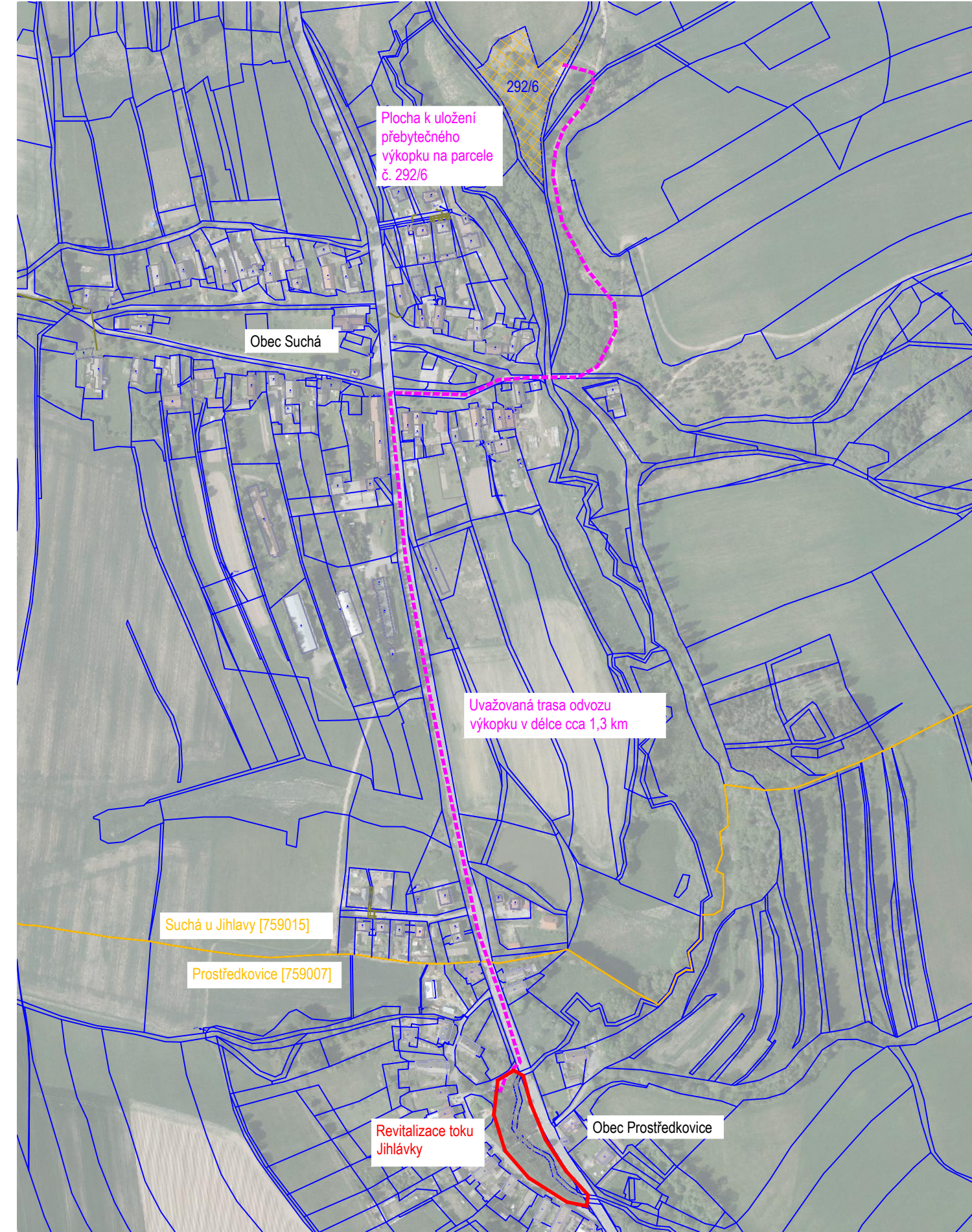

Legenda:

- Hranice katastrálních území
- Hranice parcel katastru nemovitostí
- 201/2 Číslo parcely z KN
- Záměr stavby
- Uvažovaná trasa odvozu
- Plocha určená k uložení výkopku

číslo parcely: 292/6
k.ú.: Suchá u Jihlavy [759015]
druh pozemku: ostatní plocha
vlastník pozemku: Obec Suchá
výměra: 6 769 m²
celková využitá plocha: 6 500 m²
množství výkopku: 1015,41 m³
vrstva uložení: cca 15 cm

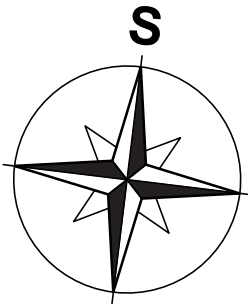

ENVICONS s. r. o. Sídlo a provozovna společnosti Hradecká 569 533 52 Pardubice – Polabiny Tel. / FAX: +420 466 531 787 info@envicons.cz • www.envicons.cz	
Datum / Date	8/2023
Zakázka č. / Job No.	31/2022
Stupeň / Stage	DPS
Kraj / Region	Vysočina
Stavební úřad / Building Authority	Magistrát města Jihlavy
Katastrální území / Catastral Area	Prostředkovice [759007]
Objednatel / Client	Povodí Moravy s.p.
Alce / Project Jihlávka, Prostředkovice, revitalizace toku	
Stavební objekt / Building construction C. Situační výkresy	
Název / Title Situace uložení přebytečného výkopku	
Zodpovědný projektant / Responsible designer Ing. Štěpán Plodek	
Kontroloval / Checked by Ing. Jiří Šubrt	
Návrh vypracoval / Elaborated by Ing. Aleš Hejtman	
Měřítko / Scale 1:5000	Souprava / Copy
Výkres č. / DWG No. C.5	